- MUZEUM PIVOVARNICTVÍ -

PŮDORYS MUZEA

POLOŽKY TÝKAJÍCÍ SE VÝBĚROVÉHO ŘÍZENÍ Z DOTAČNÍCH TITULŮ SPECIFIKOVANÉ VE VÝPISU PRVKŮ A V PŘÍLOHÁCH

VYBAVENÍ ROP – ZABUDOVANÉ

3 INTERIÉROVÝ PODHLED
UMÍSTĚNÍ: MÍST. Č. 9
VIZ: ZŘ.D.09_1

4 RECEPČNÍ PULT VČ. ZÁPULTÍ
UMÍSTĚNÍ: MÍST. Č. 9
VIZ: ZŘ.D.09_2

5 VĚŠÁKOVÁ STĚNA
ROZMĚR: 1800/400/2000
MATERIÁL: DUB, MASIV, HRUBĚ OPRACOVANÝ
POPIS: 5 DŘEVĚNÝCH REGÁLŮ NA TUŠKY A HELMY
UMÍSTĚNÍ: MÍST. Č. 9
VIZ: ZŘ.D.09_3

6 INTERIÉROVÉ POLICE NA VYSTAVNÍ PRVKY
ROZMĚR: 3000/200/400
MATERIÁL: DUB, MASIV, HRUBĚ OPRACOVANÝ
POPIS: 3 POLICE, DUBOVÉ SPÍNÁ A ZÁVĚSY, VIST. PROVEDENÍ
UMÍSTĚNÍ: MÍST. Č. 9

7 TRÁMOVÝ PODHLED
ROZMĚR: 4000/4000
MATERIÁL: MASIV, HRUBĚ OPRACOVANÝ
POPIS: INTERIÉROVÉ SMĚŘNÍ STROPU, HISTORICKÉ PROVEDENÍ, KOVÁŘSKÉ ZÁVĚSY
UMÍSTĚNÍ: MÍST. Č. 9
VIZ: ZŘ.D.09_7

8 DŘEVĚNÝ OBKLAD STĚN
ROZMĚR: 3000mm x 10m
MATERIÁL: DUB, MASIV, HRUBĚ TESÁŘSKY UPRAVENÉ
UMÍSTĚNÍ: MÍST. Č. 1, 4, 7
VIZ: ZŘ.D.09_8

11 TRÁMOVÝ PODHLED
ROZMĚR: 3000/800
MATERIÁL: FÍDRY, MASIV, HRUBĚ TESÁŘSKY UPRAVENÉ
POPIS: NA VÝSTUPU VÝTAHU VIST POD STROPEM
UMÍSTĚNÍ: MÍST. Č. 1
VIZ: ZŘ.D.09_11

12 DŘEVĚNÝ OBKLAD STĚNY
ROZMĚR: 3000/3900
MATERIÁL: FÍDRY, MASIV, HRUBĚ TESÁŘSKY UPRAVENÉ
POPIS: NA VÝSTUPU VÝTAHU VIST NA ZDI
UMÍSTĚNÍ: MÍST. Č. 12
VIZ: ZŘ.D.09_12

15 TRÁMOVÝ PODHLED
ROZMĚR: 2000/2000
MATERIÁL: FÍDRY, MASIV, HRUBĚ TESÁŘSKY UPRAVENÉ
POPIS: NA VÝSTUPU VÝTAHU VIST POD STROPEM
UMÍSTĚNÍ: MÍST. Č. 9
VIZ: ZŘ.D.09_15

16 DŘEVĚNÝ OBKLAD STĚNY
ROZMĚR: 3000/3900
MATERIÁL: FÍDRY, MASIV, HRUBĚ TESÁŘSKY UPRAVENÉ
POPIS: NA VÝSTUPU VÝTAHU VIST NA ZDI
UMÍSTĚNÍ: MÍST. Č. 9
VIZ: ZŘ.D.09_16

19 TRÁMOVÉ PODHLED
ROZMĚR: 2000/2000
MATERIÁL: FÍDRY, MASIV, HRUBĚ TESÁŘSKY UPRAVENÉ
POPIS: NA VÝSTUPU VÝTAHU VIST POD STROPEM
UMÍSTĚNÍ: MÍST. Č. 9
VIZ: ZŘ.D.09_19

20 DŘEVĚNÝ OBKLAD STĚNY
ROZMĚR: 3000/3900
MATERIÁL: FÍDRY, MASIV, HRUBĚ TESÁŘSKY UPRAVENÉ
POPIS: NA VÝSTUPU VÝTAHU VIST NA ZDI
UMÍSTĚNÍ: MÍST. Č. 9
VIZ: ZŘ.D.09_20

VYBAVENÍ ROP – PŘENOSNÉ

1 REGÁL NA LAHVOVÉ NÁPOJE
ROZMĚR: 1000/500/2000mm
MATERIÁL: MDF
PODLY POLIC: 8
NOSNOST POLIC: 100kg
POPIS: POLICE BUDOU TŘÍSKOVĚ NASTAVITELNÉ, BUDE MOŽNO SPOJIT VÍCE REGÁLŮ DO JEDNOHO CELKU
UMÍSTĚNÍ: MÍST. Č. 8

2 REGÁL NA LAHVOVÉ NÁPOJE
ROZMĚR: 1000/500/2000mm
MATERIÁL: MDF
PODLY POLIC: 8
NOSNOST POLIC: 100kg
POPIS: POLICE BUDOU TŘÍSKOVĚ NASTAVITELNÉ, BUDE MOŽNO SPOJIT VÍCE REGÁLŮ DO JEDNOHO CELKU
UMÍSTĚNÍ: MÍST. Č. 3

3 STOLY PRO NÁVŠTĚVNÍKY
ROZMĚR: 1800/800/750
MATERIÁL: DUB, MASIV, HRUBĚ OPRACOVANÝ
POPIS: REPLIKY HISTORICKÝCH MASIVNÍCH STOLŮ
UMÍSTĚNÍ: MÍST. Č. 9

11 ŽIDLE
ROZMĚR: 1800/800/750–1100
MATERIÁL: DUB, MASIV, HRUBĚ OPRACOVANÝ
POPIS: REPLIKY HISTORICKÝCH ŽIDLÍ
UMÍSTĚNÍ: MÍST. Č. 9

12 LAVICE PŘENOSNÁ
ROZMĚR: 2000/800/400
MATERIÁL: DUB, MASIV, HRUBĚ OPRACOVANÝ
POPIS: REPLIKY HISTORICKÉ LAVICE BEZ OPĚRADLA
UMÍSTĚNÍ: MÍST. Č. 4, 9

14 DŘEVĚNÉ VYSTAVNÍ REGÁLY POLICOVÉ
ROZMĚR: 1800/400/2100
MATERIÁL: DUB, MASIV, HRUBĚ OPRACOVANÝ
POPIS: NA DAROVANÉ HISTORICKÝCH LAHVÍ A OSTATNÍ DROBNÉ EXPONÁTY
UMÍSTĚNÍ: MÍST. Č. 9
VIZ: ZŘ.D.09_14

PODZEMÍ UZAVŘENÝ SKLEP BUDE SLOUŽIT PRO UZAVŘENOU EXPOZICI
PŘÍSTUP BUDE ZABEZPEČENÝ A VÝOSTÍ SE ZDVIŽ
VÝTAHY SPODNÍ VÝOSTI, SKLEP JE ČÁSTEČNĚ ZATOPEN
HLADINA VODY JE CCA 200 – 250 mm
NAD PODLAHOU, PROTO ZDE BUDE EXPOZICE
NA PODHOŽÍ DŘEVĚNÉ LÁVCE

VSTUP DO MUZEA Z ULICE ŠPITÁLSKÁ

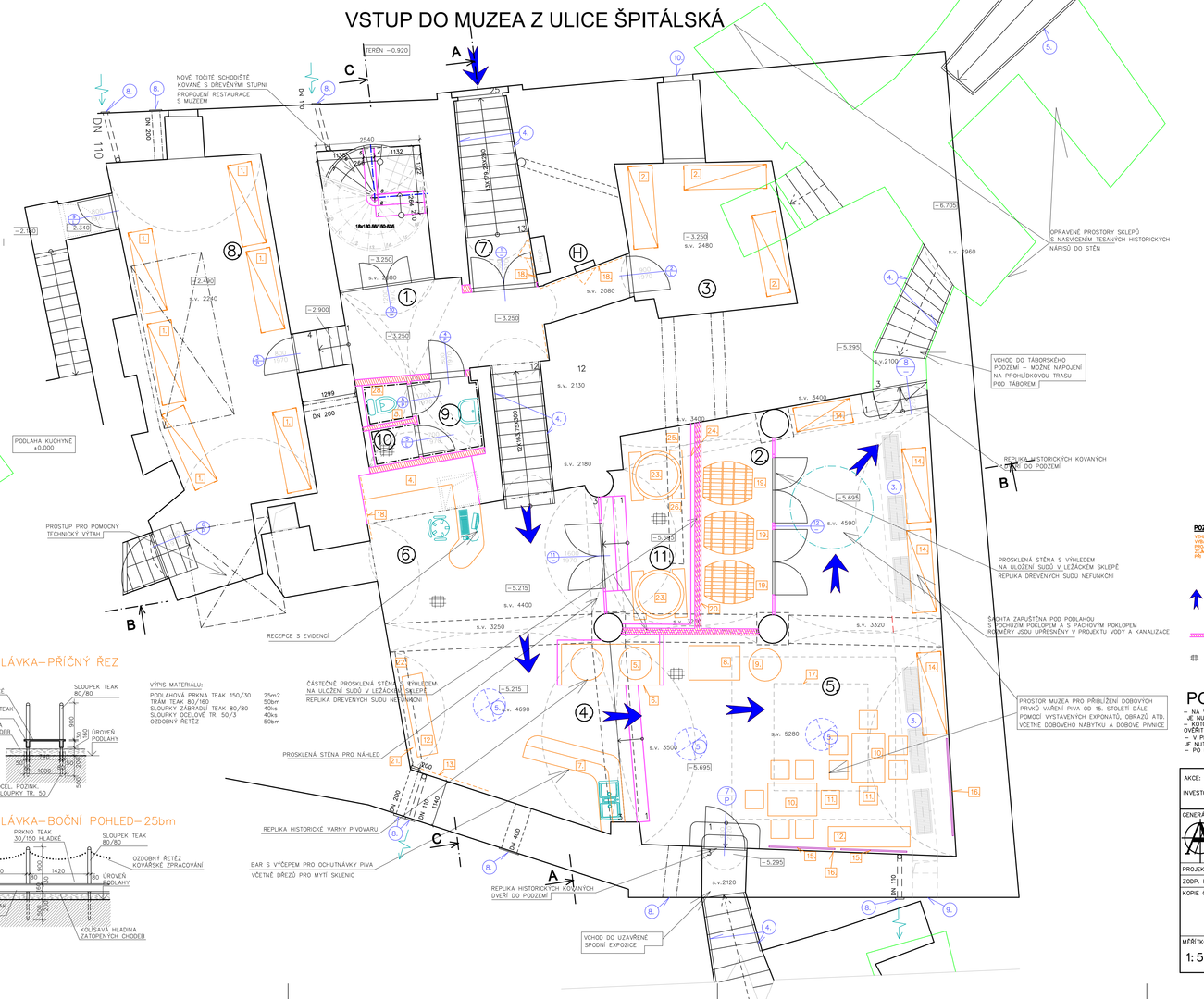

POCHOZÍ LÁVKA–PŘÍČNÝ ŘEZ

MĚŘÍTKO: 1:50

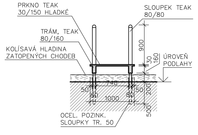

VÝPIS MATERIÁLU:

PODLAHOVÁ PRKNA TEAK 150/30	25m2
TRÁM TEAK 80/160	50m
SLOUPKY ZÁBRADLÍ TEAK 80/80	40ks
SLOUPKY OCELOVÉ TR. 50/3	40ks
OZDOBNÝ ŘETĚZ	50m

POCHOZÍ LÁVKA–BOČNÍ POHLED–25bm

MĚŘÍTKO: 1:50

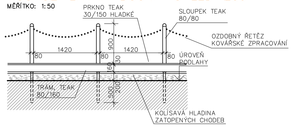

LEGENDA MÍSTNOSTÍ:

OZNAČ.	ÚČEL MÍSTNOSTI	PLOCHA	POVRCH		
			PODLAHA	STROP	STĚNY
1.	SHOD. PROSTOR – VSTUP DO MUZEA	14,76	DLAŽBA PŮDOVKY	–	SAN.OMÍTKA
2.	PROSKLENÁ LEŽÁCKÁ EXPOZICE SUDŮ	8,80	DLAŽBA CHELNÁ	–	SPÁROVANÉ ZDIVO
3.	TECH. PROSTOR MUZEA, SKLAD DKP.	16,19	DLAŽBA CHELNÁ	–	SAN.OMÍTKA
4.	VARNA + SPILKA	29,55	DLAŽBA CHELNÁ	–	SPÁROVANÉ ZDIVO
5.	MUZEUM PIVA	64,71	DLAŽBA CHELNÁ	–	SPÁROVANÉ ZDIVO
6.	ZÁZEMÍ / RECEPCE	11.15	DLAŽBA CHELNÁ	–	SPÁROVANÉ ZDIVO
7.	SHOD. PROSTOR – VSTUP DO MUZEA	13,91	DLAŽBA PŮDOVKY	–	SAN.OMÍTKA
8.	SKLAD LAHVÍ	35,10	DLAŽBA CHELNÁ	–	SAN.OMÍTKA
9.	SOC. ZÁZEMÍ MUZEA	4,32	DLAŽBA CHELNÁ	–	SAN.OMÍTKA
10.	ÚKLID MÍSTNOST	1,51	DLAŽBA CHELNÁ	–	SAN.OMÍTKA
11.	KVASENÍ PIVA	9,5	DLAŽBA CHELNÁ	–	SPÁROVANÉ ZDIVO

POZNÁMKA K INTERIÉROVÉMU VYBAVENÍ:
VZHLEDEM KE SPECIFIČNOSTI NAVRHOVANÝCH VÝROBKŮ A PRVKŮ INTERIÉROVÉHO VYBAVENÍ, JE NUTNÉ PŘEDEM JEDNOTLIVÝCH SOUČÁSTÍ INTERIÉRU KONZULTOVAT S PROJEKTANTEM ARCHITEKTURY.
ZEJMÉNA JE ŽÁDOUCÍ WKONTM VÝBĚRU MATERIÁLŮ A PRACOVNÍCH POSTUPŮ PŘI VÝROBĚ ZAŘIZOVACÍ AUTENTICKOSTI STŘEDOVĚKÉHO (GOTICKÉHO) SKLEPENÍ.

SMĚR NÁVŠTĚVNÍ PROHLÍDKY MUZEA PIVA S NAPOJENÍM NA PROHLÍDKOVOU TRASU PODZEMÍ POD TÁBOREM

NOVĚ ZDĚNÉ KONSTRUKCE PRO ROZDĚLENÍ PROSTORU MUZEA

PODLAHOVÉ VPUSTĚ VNITŘNÍ KANALIZACE SVEDENÉ DO ZÁCHYTNÉ JÁMY S PŘEČERPÁVÁNÍM

POZNÁMKA:

PODLAHA KUCHYNĚ ±0.000

– NA VÝKESE NEJSOU ZAKRESLENY JEDNOTLIVÉ ROZVODY VNITŘNÍCH SÍTÍ PROTO PŘI BOURACÍCH PRACECH JE NUTNÉ PROVĚŘIT TRASY DLE SKUTEČNOSTI ABY NEDOŠLO K POŠKOZENÍ A ODSTÁVCE JEDNOTLIVÝCH SÍTÍ.
– KOTVANÉ ROZMĚRY NA VÝKRESECH JSOU SKLASEBNÉ ROZMĚRY, NĚKDY JEN ORIENTAČNÍ, JEDNOTLIVÉ ROZMĚRY JE NUTNÉ OVĚŘIT NA STAVBĚ PŘED ZAHÁJENÍM PRACÍ, JELIKOŽ SE JEDNÁ O STARŠÍ ZÁSTAVBU BEZ PŘESNÝCH PODKLADŮ
– V PŘÍPADĚ ROZDÍLU ODKRYTÝCH KONSTRUKCÍ OD PŘEDPOKLÁDANÉHO ŘEŠENÍ JE NUTNÉ KONTAKTOVAT PROJEKTANTA STATICKÉ ČÁSTI PROJEKTU.
– PO DOKONČENÍ VEDENÍ INSTALACÍ SE SEKANÉ A BOURANÉ PROSTUPY OPRAVÍ A ZEDNÍCKY ZAČISTÍ

AKCE: „Muzeum pivovarnictví Tábor"			
INVESTOR: Střední škola obchodu,služeb a řemesel a Jazyková škola s právem státní jazykové zkoušky, Tábor Bydlinského 2474, 390 02 Tábor			
GENERÁLNÍ PROJEKTANT: ing. arch. ŠIMEČEK Atelier Architektury, Tel.: 381 254 405, fax.: 381 252 27	PROJEKTANT ČÁSTI: ing. arch. ŠIMEČEK Atelier Architektury, Tel.: 381 254 405, fax.: 381 252 27		
PROJEKTANT: ING. ARCH. ŠIMEČEK	VYPRACOVAL: ING. VYSKOČIL S.	STAVEBNÍ ÚŘAD:	TÁBOR
ZODP. PROJEKT.: ING. ARCH. ŠIMEČEK	KONTROLOVAL: ING. ARCH. ŠIMEČEK	KRAJ:	JIHOČESKÝ
KOPIE ČÍSLO:	OBJEKT: MUZEUM PIVOVARNICTVÍ	FORMÁT:	12x A4
		DATUM:	06/2014
		ČÍSLO ZAKÁZKY:	24/2014
		STUPEŇ:	PROVÁDĚCÍ PROJEKT
MĚŘÍTKO: 1:50	OBSAH: PŮDORYS MUZEA	ČÍSLO VÝKRESU: 01	ZMĚNA: